

令和5年1月度夢甲斐塾運営会議

令和5年1月10日(火) 19:30~21:00

地域コミュニティ広場花水木

《議題》

- ・はじめに (1分)
- ・夢甲斐クリスマス会 [有志主催] の結果 (3分) ^{28名}
- ・12月塾生例会 [21期主催/22期共催] の結果 (3分)
- ・1月塾生例会 [22期主催/22期生お世話係・21期共催] の詳細 (9分)
- ・2月塾生例会(21期生出発式) [21期主催/18期・22期共催] の進捗 (9分)
- ・令和4年度1月臨時総会 [事務局主催] について (6分) ^{1/26(休)}
- ・23期度運営方針について (9分)
- ・23期生募集 [募集委員会(20期主/21期・22期副)担当/事務局共催] の進捗 (6分)
- ・3月塾生例会(公開例会) [20期主催/17期・21期・22期・事務局共催] の概要 (3分)
- ・12月21期生塾長例会 [21期主催] の結果 (3分)
- ・21期生の活動状況報告 (6分58)
- ・12月22期生塾長例会 [22期主催] の結果 (3分)
- ・22期度パンフレット [22期担当] の詳細 (6分)
- ・22期生の活動状況報告 (3分)
- ・各部会 [各部会の部会長主催] の報告 (6分)
- ・20周年記念事業 [20周年実行委員会担当] の進捗 (3分)
- ・郷育フォーラム [実行委員会主催] の状況 (3分)
- ・青年塾東クラス山梨講座について (3分) ^{2/3(金)・4(土)・5(日)}
- ・神代桜観賞会 [15期主催] について (3分)

・その他 (2分)

《今後の予定》

日曜塾長勉強会 毎週日曜開講 白倉塾長

オンライン坐禅会 毎週日曜開催 白倉塾長

1月12日 時事部会 1月公開勉強会@Zoom

1月16日 第36回 甲府武田夢広間 ~第34回 にじいろフードパントリー甲府朝日

1月17日 22期生塾長例会 22期生

1月20日 こども夢甲斐塾『親子で学ぶ素読塾』オンライン1月教室第2回

1月22日 新年食育事業1部 お餅付き&カルタ 事務局 久保田

1月22日 新年食育事業2部 地産地消の食材でお鍋 事務局 久保田

1月22日 第3回 山梨みんなで選挙を楽しむ会 まちづくり分科会

1月25日 1月塾生例会 22期生

1月26日 令和4年度1月臨時総会 事務局

2/4 2月7日 2月度運営会議 事務局

2月20日 第37回 甲府武田夢広間 ~第35回 にじいろフードパントリー甲府朝日

2月25日 21期生出発式 21期

3月7日 3月度運営会議 事務局

3月20日 第38回 甲府武田夢広間 ~第36回 にじいろフードパントリー甲府朝日

4月4日 4月度運営会議 事務局

5月9日 5月度運営会議 事務局

6月6日 6月度運営会議 事務局

23期夢甲斐塾について



令和5年6月に入塾する23期生より、第3代目の塾長を務めることになり
ます夢甲斐塾8期生の入倉 要です。初代の上甲斐塾長、二代目の白倉信司
塾長（1期生）のやり方や素晴らしいところを継承しつつ、変えるべきとこ
ろは進化させ、より地域に密着し、地域に必要とされる夢甲斐塾をしっかり
と創り上げていきたいと思っております。どうぞよろしくお願いいたします。

令和5年1月5日

入倉 要

23期入倉要塾長体制について

1. 期間;令和5年6月～
2. 体制;入倉 要塾長(8期):塾長は塾生を指導育成するとともに相談役的立場で塾の運営に関わる
仙洞田茂塾頭(2期):塾長を補佐するとともに、塾の運営を統括する。
柴田雅央副塾頭(7期):塾長・塾頭を補佐し、塾の運営を統括する。
松田公仁副塾頭(14期):塾長・塾頭を補佐し、塾の運営を統括する。
酒井大介事務局長(15期):塾の窓口の立場及び事務作業を統括する。
勝俣大紀23期生募集委員長(20期):23期生の募集活動を統括する。
その他(夢甲斐フェスタ委員長・郷育フォーラム委員長・部会長他)

※22期生出発時までは白倉信司塾長と二人塾長体制となります。また古事記等を学ぶ修理固成
(シュウリコセイ)講座の指導は白倉信司講師（1期）にお願いします。

3. 目的;『誇れる山梨・誇れる日本』を次世代に引き継ぐために ※規約記載の塾の目的がベース。
 - ①ふるさと山梨、祖国日本を愛し、高い志と強い覚悟を持った「出る杭」を育てる。(人間力育成)
 - ②必要時に連携・協働しうる同じ志、共通のテーマを持って活動する仲間のネットワークを構築
する。(協働力構築)
 - ③志実践活動を通じて、誇れる地域(国)づくりを推進する(志実践)

4. 方針;「志ある人づくり(人間一流教育)」「志ある仲間づくり」「志実践活動」の進化をはかる。

5-1. 活動 ①日本並びに地域の「歴史」「伝統」「文化」等を学び人間としての精神を高める。

- ②世のため人のために率先して行動できる志高き人材を育成する。
※皆が良くなることに本気の努力をすることにより「人間一流」を目指す。
- ③塾生募集活動及び他団体との連携事業等を通じて、志ある仲間を増やす。
- ④塾生及び関連団体等の志実践活動の後押しをする。

5-2. 実際の活動

- A 修理固成講座(原則月1回、ネット&リアル);日本人のアイデンティティに通じる古事記等を学ぶ。
- B 塾生例会(入塾半年後より原則月1回):塾生がテーマ・講師等を決めて例会運営を行う。例会運
営を通じて①志②郷土愛③リーダーシップ④チームワーク等を体得する。
- C その他事業及び活動
 - ①夢甲斐塾が主催・共催する事業(夢甲斐フェスタ・夢甲斐クリスマス等)&活動(部会活動等)
 - ②夢甲斐塾関係者が主催&関わる事業&活動 ※イベントリストで案内されます。
 - ③青年塾・リーダーセミナー等上甲斐名誉塾長が主催する事業(国家百年の計の会等)
- D 塾の運営を検討する会議(運営会議等:月一開催)

- E 部会長がテーマに沿って開催する部会活動(歴史・道徳・生き方・時事)
- F その都度必要に応じて創る実行委員会(周年事業など)

5-3. 新たな取り組み

- a 「学びの場」「体感の場」を通じて、充実感・納得感(こままでやるか)が感じられるカリキュラムにする。
- b 『志道』を常に意識して、事業実施及び活動展開する。事業計画に志道の項目を入れる。
- c 創始者の想い「地域のリーダーを育成する」に通じる第一歩として『防災士資格取得』を推奨する。
- d 上甲晃初代塾長の教えを元にした現場実践教育を行う。『松下幸之助の教訓』上甲晃著(致知出版社)を課題本とする。
- e 先輩塾生の実践活動に参加することで、実践継続の苦労や大切さを学ぶ。

6-1. 塾生募集の方針

まずは夢甲斐塾を知ってもらった上で、会則にある下記の人を対象に募集活動を展開する。

- ①志(世のため人のために何か出来る心)を持った人
- ②山梨及び日本をもっと良くしたいと思っている人
- ③特色ある地域づくりをしたい人
- ④何かで日本一もしくはオンリーワンになりたい人
- ⑤夢を実現したい人
- ⑥自分を磨きたい人

6-2. 新たに募集対象に加える方

- ①若手政治家及びその候補者(松下政経塾の教え)
- ②行政職員
- ③地域協力隊&農業協力隊
- ④移住者
- ⑤大学生 ※その他志を持った人、夢甲斐塾に興味を持った人等(県外の方も可)

6-3. 募集の方法

- ①募集説明会の実施
- ②公開例会(3/12)の実施
- ③ホームページ&SNSによる募集
- ④動画による夢甲斐塾の説明&募集要項の説明

募集委員会からの要望

- ①入塾してからスムーズにスタートできるようにして欲しい。
- ②情報発信の強化(チラシ&WEB&SNS等)
- ③先輩塾生の名簿

夢甲斐塾事務局

甲府市朝日 2-16-19 花水木

TEL 055-252-7687

info@yumekaijyuku.com

<https://www.yumekaijyuku.com/>

令和四年度(22期度)一月以降夢甲斐塾体制(案) 令和5年1月10日(火)運営会議版

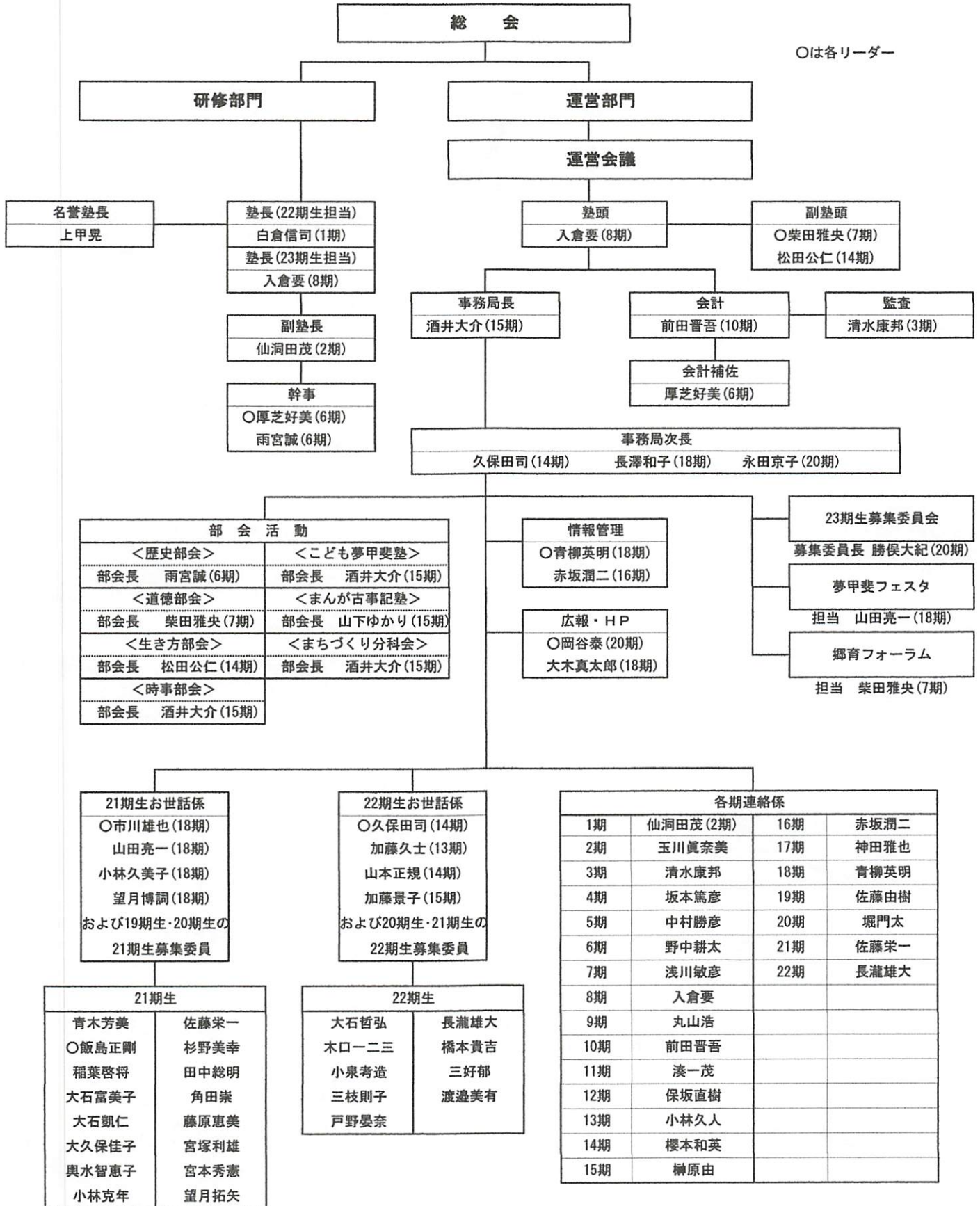

夢甲斐塾規約改定案

現行規約

(塾長)

第6条 塾には、塾生を指導育成する塾長を置く。

2 塾長は、次のものとする。

白倉信司

附則

上甲晃塾長については名誉塾長とする。

改定案①

(塾長)

第6条 塾には、塾生を指導育成する塾長を置く。

2 塾長は、次のものとする。

白倉信司

入倉 要

附則

上甲晃塾長については名誉塾長とする。

※現行規約に、「入倉要」を追記する形での改定。

⇒今後、「白倉信司」を削除する場合、規約改定になるため、総会での手続きが必要。

改定案②

(塾長)

第6条 塾には、塾生を指導育成する塾長を置く。

附則

上甲晃氏については名誉塾長とする。

塾長は、次のものとする。

白倉信司

22期生の指導育成を行うこととする。

入倉 要

23期生以降の塾生の指導育成を行うこととする。

※現行規約の第6条2項(塾長は、次のものとする。白倉信司)を削除し、第1項のみとし、附則部分に、各塾長を追記する。併せて、「上甲晃塾長」とあったものを「上甲晃氏」と変更。

⇒附則部分は総会での手続きが不要であるため、今後、塾長が交代した場合でも、附則部分の変更・追記での対応が可能となる。

12月塾生例会（夢甲斐クリスマス会）の報告

日時：令和4年12月25日（日）

場所：萌木の村オルゴール館ホール

山梨県北杜市高根町清里3545

主催：21期生 共催：22期生

【参加者】28名

21期生6名（飯島、大久保、大石、興水、佐藤、杉野）、他塾生19名、その他3名

■テーマ

21期・現役活動の報告と、出発に向けての決意を固める

■提案理由

21期生は上甲先生から直接の授業を受けていない。そして、上甲先生には我々の活動の様子をまだ見ていただいていない。毎年、夢甲斐塾有志の恒例行事として続いてきた、上甲名誉塾長を囲んでのクリスマス会を塾生例会とし、21期が1年を通してテーマを決め、関わって来たお米づくりについての報告を上甲先生の前で行うことが、間もなく出発を控えた21期の現役活動の集大成だと考えたから。

【スケジュール】

@萌木の村・オルゴール館

13:30～ 受付開始

13:45～ 分離礼、20周年宣言の練習

14:00～ 開会式

- ・開会宣言・分離礼
- ・20周年宣言
- ・塾頭あいさつ
- ・主旨説明・活動報告（ビデオ鑑賞）
- ・上甲先生にお米贈呈
- ・記念撮影（21期のみ）

14:30～ 上甲先生の講話

16:00～ 休憩

16:10～ 船木社長の講話

16:40～

- ・21期出発に向けての決意表明
- ・22期テーマの発表

16:45～ 塾生例会閉会式

- ・閉会宣言・分離礼
- ・全体記念撮影

17:00～ クリスマス会（@萌木の村ロック）

- （担当：加藤⑤さん）
- ・副塾頭のあいさつ

20:00 閉会

夢甲斐塾有志の恒例行事として続いてきた、上甲名誉塾長を囲んでのクリスマス会を21期の12月の塾生例会とし、21期が1年を通して関わって来たお米づくりについての報告を上甲先生を初め、諸先輩方の前で行いました。21期の現役活動の集大成だと考え、21期のメンバーそれぞれが、短い準備期間の中で、最大の力を出し準備を行った塾生例会となりました。

例会当日は、短い制限時間内での報告の為、年間を通して行った米づくりを約 7 分の動画に編集し放映しました。参加メンバーそれぞれが、趣旨説明、司会、開会宣言、20 周年宣言、閉会の宣言の役割を担当し、心を引き締め、真剣に取り組んだ塾生例会となりました。

【よかった点】

- ・動画が非常に分かり易かった。
- ・21 期メンバーそれぞれが出来ることを行い、短い準備期間の中、塾生例会を成し遂げたこと。
- ・21 期が年間を通して関わって来たお米を贈呈することが出来て嬉しかった。

【改善点】

- ・上甲先生への講和中のお水の準備がしてなかった。
- ・時間が押してしまって、当日の打ち合わせが出来なかった。
- ・時間が押してしまって、20 周年宣言の練習が出来なかった。
- ・当日の準備に時間がかかりすぎたこと。
- ・集合時間が遅すぎた。
- ・必要な備品の忘れ物があった。

【参加者の感想】

- ・動画がとてもよかった。
- ・動画を見て、21 期が年間を通して頑張ってきた事が良く分かった。
- ・短い時間の中で、企画、施行を良くやった。
- ・21 期らしい例会だった。
- ・全体的に良かったが、上甲先生へお水の準備など、抜けてはならない事をしっかり事前に確認して、準備することが必要
- ・出発式は更なるクオリティーを期待している。



塾長例会報告

12月9日(金)19:30~21:30

参加者 6名

@花水木 : 杉野、酒井(18)、雨宮(6)

| ズーム : 飯島、興水、佐藤

□学問のすすめ : 第12編 品格を高める

演説のススメ

テキストを読み、参加者の意見交換をしながら、現役最終の塾長例会では白倉塾長から、出発を控えた21期生に対してメッセージ力の強い講義をしていただきました。

一定義と効用

日本では、以前は演説は殆どなかった。明治になって民主主義になるに連れて演説は必要となった。自分の意見を人に伝えると言う意味で演説は大切であるが、それ以上に自分が言ったことを実践することが大切になる。夢甲斐塾の中でもしかり、自分の言ったことを実践しているか？

一読書・観察・推理・議論・演説……

己の損得を超えよ！世の中の損得を考えよ！

(「己の損得を越えて、みんなのために役立つ心」)

どう自分が生きるのか！

夢甲斐塾の現役を出発していろいろなところで善悪が問われるが、それをどう貫くかが大切。夢甲斐塾で学んだ人はリーダーとして求められる。

見識で意思決定をして、それに人が付いて来る人、それがリーダーである。

夢甲斐塾生が目指すところは、いろいろなことを学び、自分の理解に取り込んで、胆識としていくことである。

一品格を高めよ

夢甲斐塾生は夢甲斐塾で学んで、最終的にその人がどのようになるのかが大切である。

品格とは人間の持つ最高の到達点。

その人がそこにいるだけで雰囲気が温かくなるような・・・

夢甲斐塾現役を出発後は、夢甲斐塾の枠を取り外して、更に大きく一人ひとりが活動して欲しい。

・いろいろなところに行って欲しい

・自分よりレベルの高い人の中へ入って行って欲しい、その中で、自分より高いレベルで影響を受けるこ

とが大切

- ・自分の家族を大切にす。自分の家族を治めることが出来ないことは、どうして世の中を治めることが出来るのか？

修身齊家治國平天下（しゅうしんせいかけこくへいてんか）

天下を治めるには、まず自分の行いを正しくし、次に家庭をととのえ、次に國家を治め、そして天下を平和にすべきである。

塾長からの期待の言葉

出発した後にどういふ活動をするのか！？

自己犠牲の覚悟で、出発後は、リーダーとして、社会を変えて欲しい

■ 21期12月の活動報告

□Zoomミーティング 2022年12月2日（金）19:30～20:30

（飯島、大石、大久保、興水）

※合宿例会の役割分担について、出発式について、クリスマス会について

□宿泊例会 2022年12月3日（土）～12月4日（日）@みとみ村

（21期：飯島、大石、大久保、興水、佐藤、角田）

※21期メンバー各自が参加出来る日程で参加

□運営委員会 2022年12月6日（火）19:30～21:00（飯島、大石、佐藤、杉野）

□臨時Zoomミーティング 2022年12月8日（木）20:00～

（飯島、佐藤、大石、興水、大久保）

※クリスマス会（21期塾生例会）の詳細について

□塾長例会（最終回） 2022年12月9日（金）19:30～21:30

@花水木：杉野・雨宮 @Zoom：飯島・興水・佐藤

□甲斐奈神社しめ縄づくりイベント（2022年12月11日（日）（飯島）

※しめ縄づくりをイベントとして立ち上げ参加

□臨時Zoomミーティング（2022年12月16日（金）19:30～（飯島、大久保、大石、興水、佐藤）※クリスマス会（12月塾生例会）の進行、役割について

□クリスマス会（12月塾生例会）（2022年12月25日（日）13:00～@萌木の村（飯島・大石・大久保・興水・佐藤・杉野）

□23期募集委員会（2022年12月28日（水）（飯島・大久保）

■報告・協議事項

・出発式について

→2023年2月25日（土）恵林寺で行う。

詳細については検討中

夢甲斐塾 1月塾生例会

主催: 夢甲斐塾22期生

●22期第一回目の例会は・・・

いまいちピンとこないテーマである『防災』について考えるシリーズ第一弾！

★テーマ:『釜無川や笛吹川や荒川が氾濫したら？

またあの大雪が降ったら？大地震が起きたら？

富士山が噴火したら？その時に備えて準備しておこう！』

南アルプス山脈や奥秩父の山々は僕たちが思っている以上に大きく、急峻です。

降った雨はあっという間に甲府盆地のそれぞれの河川へと流れ下ります。

これまで川が氾濫しなかったのは運が良いだけかもしれません。



甲府盆地は常時動いています。最近では西方向へ毎年数センチくらい動いています。

南アルプス山脈は毎年4mm上昇しています。

これだけ動いているってことは地震がいつ起きてもおかしくないと思いませんか。

←←←←←甲府盆地や日本全土がどんなふう動いているのかが分かるサイト

記憶に新しい大雪による災害。陸の孤島化した山梨県。

物流は止まり、スーパーやコンビニに行っても商品棚は空っぽ。

国道は早くに除雪車が入りましたが、多くの方が不安な日々を過ごしたでしょう。

そして、「富士山噴火」

いつ発生するのか・・・それは誰にもわかりません。

明日かもしれないし、100年後かも知れません。

停電で電車が止まったら。真っ暗でエアコンの無い夜を過ごすとしたら。

河川の氾濫・地震・大雪・富士山の噴火、停電その他、様々な災害の可能性があります。

いざという時に備えて、モノとココロの準備を一緒に考える時間にしたいと思います。

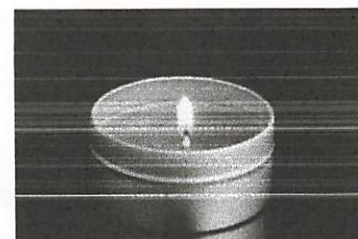

～夢甲斐塾生多くの皆様の参加をお待ちしております。～

- ・日 時: 2022年1月25日(水) 19時30分～20時30分
- ・会 場: 山梨県防災新館1階・生涯学習センター交流室 C
- ・参加費: 無料(終了後、懇親会(参加費:実費。概算 4,000円程度))
- ・参加希望の方は、イベントリストへ参加表明をお願いいたします。

第2回 23期生募集委員会ミーティング

12/28 19:30~21:00 zoom 開催

参加者：20期生 勝俣、岡谷
21期生 飯島
22期生 三枝
事務局長 酒井 以上5名

議題

① 23期生募集要項について

チラシの素案をもとに話し合った。別紙参照

・説明会については、3月公開例会、5/13 18:00-20:00、5/21 14:00-16:00、場所は、やまなし地域交流センターを予定している。このほか、随時個別対応を図っていく。この個別対応については、基本的に本人、紹介者、募集委員長、事務局、塾長で対応する。また、今後行われる塾生例会にも誘っていただくよう呼びかける。

・チラシの出来上がりは、1月末までとする。2月の運営会議において、封書作業に間に合わせる。

・問い合わせ先、岡谷さんが担当になった。

・先輩塾生の紹介では、坂本さん、根津さん、市川さんに決定した。

・活動事例紹介については、20期生、21期生、22期生が各期のテーマに沿った内容の紹介をすることになった。

担当 20期生・・・勝俣 21期生・・・飯島 22期生・・・三枝

なお、20周年事業のうち、凡事徹底について活動事例を加える。

追加：入塾式については、6月下旬に実施するように入倉次期塾長と打ち合わせをする。

② 公開例会について 3/12(日) 文化ホール2F 20期生

テーマ (仮) 山梨の次代に求められるリーダー像とは？

内容 (案)

前半：入倉次期塾長によるこれからの夢甲斐塾について

新体制における活動方針、抱負、23期生へのエール等

後半：前半の入倉次期塾長の講演を受けて、上甲名誉塾長、白倉塾長、入倉次期塾長による【山梨の次代に求められるリーダー像とは？】についてのパネルディスカッション

場所：やまなし地域交流センター(予定) 文化ホール

・チラシについては、1月下旬までに仕上げ、2月の運営会議までに間に合わせる。

③ 次回のミーティング開催予定日・・・1/23（月）19：30- zoomにて開催予定

1. 12月の活動報告
2. 12月の活動報告
3. 12月の活動報告
4. 12月の活動報告

5. 12月の活動報告
6. 12月の活動報告

7. 12月の活動報告
8. 12月の活動報告
9. 12月の活動報告
10. 12月の活動報告
11. 12月の活動報告
12. 12月の活動報告

13. 12月の活動報告
14. 12月の活動報告
15. 12月の活動報告
16. 12月の活動報告

17. 12月の活動報告
18. 12月の活動報告

19. 12月の活動報告
20. 12月の活動報告

21. 12月の活動報告
22. 12月の活動報告

23. 12月の活動報告
24. 12月の活動報告

25. 12月の活動報告
26. 12月の活動報告

27. 12月の活動報告

● 1月塾生例会

【タイムスケジュール】

- ・ 18:30 22期集合
- ・ 19:00 塾生集合、分離礼、20周年宣言の練習

塾生例会開会式（生涯学習センター）

- ・ 19:30～19:31（1分）開会宣言・分離礼
- ・ 19:31～19:35（4分）20周年宣言
- ・ 19:35～19:37（2分）主旨説明
- ・ 19:37～20:25（47分）講話
- 20:25～20:30（5分）アンケート記入

塾生例会閉会式

- ・ 20:30～20:32（2分）閉会宣言・分離礼
- ・ 20:32～20:40（8分）全体記念撮影
- 20:40 撤収

Chemistry

夢甲斐塾22期生 活動テーマ



◆夢甲斐塾22期生 活動テーマ

「ケミストリ」

夢甲斐塾22期生の活動テーマは「ケミストリ」

業種、職種、年齢が異なる、多様なバックグラウンドを持つ個性豊かな人達の集まりである、22期生のメンバー。しかしこの夢甲斐塾に入塾し、行動を共にすることでお互いを高め合う関係や効果、良い影響を与え合い、メンバーも予期しなかった好影響(化学反応)が発揮されるという考えの下、このテーマに決めました。

そして夢甲斐塾の目的でもある「次世代のリーダー」の育成。リーダーに必要な要素となる「行動力」と「人間力」を、様々な活動や経験を通じて、磨いていきたいと思えます。

◆夢甲斐塾22期生 活動サブテーマ

「住」(社会貢献型空き家活用)

夢甲斐塾22期生の活動サブテーマは「住」

入塾してから私たちは「古事記」を学んでいます。その中で、この世に生を受けたこと、生きていることが、どれだけ尊いことかを感じました。そこで、生きるための基本でもある「衣・食・住」。夢甲斐塾21期生は「食」の部分にフォーカスを当て、「米作り」を通じて様々な活動を行いました。そして、私たち22期生は「住」の部分にフォーカスを当てたいと思えます。この山梨県は全国的に見ても空き家率は高いです。「負の財産」とまで言われる空き家を活用させていただき、地域貢献のため、社会貢献のための居場所となる仕組みづくりを行い、いずれは「世のため人のため(山梨のため、日本のため)」に活動していきたいと思えます。



「広告協賛」

| No | 協賛店 | 住所 | 連絡先 | 夢甲斐担当者 | 22期担当 | コメント |
|----|--------------------|----------------|---------------|----------|----------|-----------|
| 1 | POLA フラワー鑑ショップ | 北杜市高根町箕輪2608 | 0551-47-3038 | 21 期奥水知人 | 大石 | × |
| 2 | フューネラサロン緑 | | | 21 期奥水 | 大石 | × |
| 3 | 株式会社 興水商事 | 北杜市村山北割2294 | 0551-47-2016 | 21 期奥水息子 | 大石 | × |
| 4 | 日興事務機(有) | 甲府市徳行5-9-2 | 055-224-6148 | | 大石 | 受領済み |
| 5 | ほさか 竹の造形美術館 | 北杜市大泉町谷戸6727-1 | 070-5013-1934 | 10 期保坂 | 大石 | 受領済み |
| 6 | 三愛印刷 | 甲府市宝2丁目9-7 | 055-228-5858 | 21 期生に確認 | 三好・渡辺 | |
| 7 | 東洋医学予防センター | 甲府市中小河原町626-17 | 080-8854-4469 | 20 期佐藤 | 三好・渡辺 | 連絡取れない |
| 8 | ふるさとHOMARE | | | 14 期久保田 | 全員 | 受領済み |
| 9 | (有)宮澤板金 | 北杜市白州町白砂4980-1 | 0551-35-2407 | 21 期生に確認 | 大石 | × |
| 10 | 株式会社 スリーサイン | 北杜市白州町上教来石1161 | 0551-20-4624 | | 大石 | × |
| 11 | やまなしラボ | | | 21 期飯島 | 三枝 | 協賛○・日にち未定 |
| 12 | げんき屋 | 甲府市寿町4-4 | 080-4522-7410 | 14 期佐藤実 | 大石 | |
| 13 | (有)和田電気商会 | 南アルプス市荊沢330-1 | 055-282-1074 | 8 期和田 | 木口・長瀬 | 受領済み |
| 14 | 山梨テレビア | | | 7 期前田 | 全員 | |
| 15 | 坂本造園 | 韭崎市若宮2丁目9-39 | 0551-22-0301 | 4・8 期坂本 | 大石 | |
| 16 | (株)窪田あつ子の住まいと暮らし工房 | 甲府市東下条町392 | 080-3543-8229 | 8 期窪田 | 三枝 | |
| 17 | ROCK | 北杜市高根町清里3545 | 0551-48-2521 | | 大石 | 受領済み |
| 18 | 光画堂 | 昭和町清水新居115-4 | 055-288-1085 | | 木口・長瀬 | |
| 19 | 差出磯大嶽山神社 | 山梨市南1376 | 0553-22-0081 | 14 期松田 | 三枝・大石・長瀬 | 受領済み |
| 20 | 冢守家山梨 | | | 15 期酒井 | 全員 | 受領済み |

| No | 協賛店 | 住所 | 連絡先 | 夢甲斐担当者 | 22期担当 | コメント |
|----|----------------|------------------|---------------|-----------|-------|-----------------------------------------------------------|
| 1 | にじいろフード・バントリー | 甲府市朝日2丁目16-19 | | 15 期酒井 | 全員 | 受領済み |
| 2 | 夢加de 元気 | 夢甲斐事務局・夢甲斐塾15 期生 | | 15 期生一同 | 全員 | 受領済み |
| 3 | 夢のとき | 甲府市川田町544-1-201 | | ? | 三枝 | 受領済み |
| 4 | 甲斐奈神社 | 笛吹市一宮町橋立84 | 0553-47-3088 | 18 期中川 | 三枝 | 協賛○・日にち未定 |
| 5 | 手代きもの学院 | 甲府市桜井町312 | 090-5507-5518 | 19 期杉原 | 三好・渡辺 | × |
| 6 | Make it(山本様) | 笛吹市石和町山崎116-48 | 080-3148-3758 | 14 期 | 大石 | 受領済み |
| 7 | さんちゃんファーム(三枝様) | 甲州市勝沼町小佐手2146-7 | 080-8438-0353 | 16 期原田 | 三枝・戸野 | 27.28.29 については、 29 に連絡すればよい。 → 別々に連絡する事。 29 番協賛○ |
| 8 | 燃実農園(原田様) | 韭崎市 | 090-9953-2947 | | | |
| 9 | 原空 | 甲府市 | 090-5566-9093 | | | |
| 10 | 竹屋あさかわ | 甲府市幸町9-25 | 055-235-2288 | 7 期浅川 | 長瀬 | 年明け |
| 11 | スクラムヒューマンパワー | 笛吹市石和町東油川9-1 | 055-242-7308 | 9 期日原 | 三枝・戸野 | 受領済み |
| 12 | 円光院 | 甲府市岩窪町500 | 055-253-8144 | 16 期武田 | 長瀬 | 受領済み |
| 13 | 水地建設工業所 | 山梨市七日市場597 | 0553-22-0574 | 20 期水地 | 三枝 | 受領済み |
| 14 | 市川樹臨工業所 | 山梨市上神内川1203 | 0553-22-0489 | 18 期市川 | 三枝・戸野 | × |
| 15 | BrownSugar | 昭和町清水新居478 | 055-228-1424 | 19 期太田 | 木口・長瀬 | × |
| 16 | がんフォーラム山梨/花水木 | 甲府市朝日2丁目16-19 | 055-252-7887 | 夢甲斐 | 大石・三枝 | 協賛○・日にち未定 |
| 17 | イチムラポデーショップ | 南アルプス市上今諏訪779-1 | 0120-262-476 | 12 期市村 | 大石・三枝 | 協賛○・日にち未定 |
| 18 | 長谷川醸造株式会社 | 南アルプス市境中條3481 | 0120-11-1516 | 2 期長谷川 | 木口・長瀬 | 受領済み |
| 19 | 神田建設株式会社 | 富士川町長勝寺924-2 | 0556-22-6671 | 17・20 期神田 | 木口・長瀬 | 協賛○・日にち未定 |
| 20 | 酒SAKE | | | 20 期岡谷 | | |

| No | 協賛店 | 住所 | 連絡先 | 夢甲塾担当者 | 22期担当 | コメント |
|----|---------------|-----------------|---------------|--------|-------|-----------------------------|
| 1 | 株式会社センティス21 | 甲府市後屋363 | 055-243-6851 | 20期保坂 | 三好・渡辺 | 連絡取れない |
| 2 | やじま歯科 | 甲斐市西八幡2296-1 | 055-279-1986 | 2期矢島 | 大石 | 受領済み |
| 3 | オフィス・オグラ(×) | 山梨市小原西1211 | 070-5550-2907 | ? | 三枝・戸野 | 21期佐藤さんの付き合いで入っただけ |
| 4 | Chotto(家事代行業) | 山梨市下神内505 | 0553-34-5244 | 根津さん | 三枝 | 日本のちからに電話が繋がる・協賛 ○・日にち未定 |
| 5 | アートハウス/酸化還元洞 | 山梨市正徳寺693-1 | 0120-86-4154 | 2期仙洞田 | 大石 | 受領済み |
| 6 | (有)宮本商店 | 甲府市国母8丁目2-3 | 055-226-6531 | 21期宮本 | 長瀬 | 受領済み |
| 7 | 後藤法律事務所 | 甲府市丸の内2丁目34番8号 | | 15期後藤 | 長瀬 | 年明け |
| 8 | GYOLE PARTY | | 055-237-9090 | 8期入倉 | 全員 | 受領済み |
| 9 | あかLJOY | 甲府市住吉本町1407 | 055-225-5373 | 16期坂井 | 三好・渡辺 | × |
| 10 | 人形の皇徳 | 甲府市中小河原町1-12-29 | 055-243-5033 | 16期坂井 | 長瀬 | 12/31予定 |
| 11 | 甲府運転代行サービス | 南アルプス市山寺1212 | 055-282-7441 | 21期田中 | 大石 | × |
| 12 | 株式会社保険工房 | 甲府市上石田3丁目8-1 | 055-268-3622 | 19期太田 | 木口・長瀬 | × |
| 13 | いち柳ホテル | 富士川町青柳293 | 0556-22-0008 | 12期保坂 | 木口・長瀬 | 受領済み |
| 14 | | | | | | |
| 15 | | | | | | |
| 16 | | | | | | |
| 17 | | | | | | |
| 18 | | | | | | |
| 19 | | | | | | |
| 20 | | | | | | |

日付:2022年12月21日(水) 19:30~21:00

会場:カフェ ブラウンシュガー 会議室

① 22期生のパンフレットについて

2023年1月の運営会議にてゲラを提出することとなった。

それに向けて…

★広告の集まり状況の確認を三枝さんが12月末日迄に行う(LINEにて呼びかけ)

⇒⇒⇒⇒⇒結果が出たら不足分について検討する

★パンフレット原稿案を三枝さんが年始までに作成する

② 2022年12月25日(日)「21期生主催のクリスマス会+例会」について

22期生の参加者:三枝・大石・長瀧の3名

21期生から22期生への要望:今のところお手伝いの要請はないが現場の状況で依頼するかも。

その際はお手伝いをお願いしたい。

③ 2023年01月25日(水)「22期生主催の塾生例会」について

防災をテーマにして3回シリーズくらいのイメージで考えたらどうか。

第1回目⇒⇒⇒⇒⇒ 被災の実態・対策(R05.01.25)

第2回目⇒⇒⇒⇒⇒ 支援はどのように行われるのか(R05.06頃)

第3回目⇒⇒⇒⇒⇒ 模擬避難所を用意して宿泊体験(R05.09頃)

★実体験を通して防災を学ぶ。

●1/25は第1回目なので、『被災した場合の実際』について、モノとココロの両面で迫るというテーマで考えていきたい。

●具体的な内容は何も決まっていないので、これから22期生のアイデアを集めながら構築していきたい。

※時間は19:30~20:30(準備は18:45~)

会場は山梨県防災新館内(生涯学習センター交流室C)

参加費は無料。ただし懇親会参加費は実費(¥4,000円位)

内容は皆さんからのアイデアを集めてこれから作り上げていきたい。

※22期初めての例会なので、なるべく多くの方の参加を求める。

④ 2023年2月開催の21期生の出発式について

今日現在、未定。決まったらお手伝いをお願いしたい。

以上

夢甲斐塾の皆様へ

立春の候、皆様ますますご健勝のこととお慶び申し上げます。常日頃より夢甲斐塾へご協力いただき誠にありがとうございます。

前回夢甲斐通信をお届けしてから一年半の月日が流れました。その間に、令和3年9月に予定していた二十周年記念式典はまん延防止重点措置の適用を受けて半年間延期となりましたが、追加の準備期間を得たことで内容をより充実させて令和4年2月27日(日)にいち柳ホテルにおいて無事開催することができました。

翌3月には22期生募集委員会が発足し、例年の半分程度の期間で短期集中型の募集活動を展開する中、5月には令和2年に新型コロナの影響で3ヶ月遅れて入塾した20期生が一年半の研修期間を終えて出発式を迎えました。

令和4年7月3日(日)には乾徳山恵林寺にて白倉塾長が指導する最後の期となる22期生の入塾式が開催されて9名の新しい仲間が加わり、令和5年1月26日(木)に開催した臨時総会を経て入倉要現塾頭が塾長を継承することに決定し、いよいよ3代目塾長が指導する最初の期となる23期生の募集活動が始まろうとしています。

夢甲斐塾は、世界の形が大きく変わろうとする中、本質に拘りつつ未来を見据えて新たな一歩を踏み出そうとしています。

これからも夢甲斐塾へのご協力をどうぞよろしくお願いいたします。

令和5年2月7日 夢甲斐塾事務局長 酒井大介

夢甲斐塾事務局

〒400-0025 甲府市朝日 2-16-19 地域コミュニティ広場 花水木

TEL/FAX : 055-252-7687

E-mail : info@yumekaijyuku.com

夢甲斐通信 (簡易版)

～令和伍年如月号～

新たな仲間9名が入塾しました

～22期生入塾式～

令和4年7月3日 甲州市塩山 乾徳山恵林寺



令和4年7月3日(日)乾徳山恵林寺において22期生の入塾式が開催されました。

白倉塾長が指導する最後の期となる22期生の募集活動は諸事情により短期集中型で取り組む必要がある中で新型コロナウイルスの影響を受けて苦戦し

つつも、9名の特色ある仲間達を迎えることができました。

22期生はお互いの特色の掛け合わせで起きる化学反応を活動に活かそうと『ケミストリー』を期のテーマとして掲げています。

夢甲斐塾22期生(9名)一覧

| 氏名 | 居住地 | 職業 |
|--------|-----|--------|
| 大石 哲弘 | 甲斐市 | 電気通信業 |
| 木口 一二三 | 昭和町 | ブライダル業 |
| 小泉 考造 | 大月市 | 保険業 |
| 三枝 則子 | 笛吹市 | 設計士 |
| 戸野 晏奈 | 甲府市 | 派遣社員 |

| 氏名 | 居住地 | 職業 |
|-------|-----|------|
| 長瀧 雄大 | 昭和町 | 農業 |
| 橋本 貴吉 | 甲府市 | 足場工事 |
| 三好 郁 | 甲府市 | 会社員 |
| 渡邊 美有 | 甲府市 | 会社員 |

夢甲斐塾 甲府市 塩山 乾徳山恵林寺
〒400-0025 甲府市塩山3-16-19 電話: 055-282-7687
TEL/FAX: 055-282-7687
E-mail: info@yume-kai-juku.com

会費納入のお願い

山梨県が始めた夢甲斐塾も 22 年目の活動中です。

上甲塾長の下での 15 年。それを引き継いで白倉塾長の下での現在。

更なる飛躍を目指して、先の臨時総会(令和 5 年 1 月 26 日)において、入倉要氏(8 期)が 3 代目塾長に就任することとなりました。

創塾の精神に今一度立ち返りながらも、留まることなく、前に進んでいくために、夢甲斐塾は学びと気付きの場を繋いでいきます。自らの志を中心に据え、自らの持ち場で奮闘されている塾生諸氏におかれましては、是非とも、この機会に会費の納入をお願い致します。

会費等の詳細

1. 会費—(ア)年会費 10,000 円 (会計期間 7 月 1 日より翌 6 月 30 日まで)

(イ)運営協力金 5,000 円

(ウ)夫婦、家族などで 2 名以上の塾生が会費を納入する場合、2 人以降は 8,000 円

2. 納入先—①銀行振り込み

●山梨中央銀行 武田通支店

普通 【口座番号】 775504

ユメカイジユク

②直接納入・・・(ア)塾の例会、活動時に会計担当者に支払い

(イ)塾事務局となっている花水木にて支払い

花水木

甲府市朝日 2—16—19

Tel/Fax : 055-252-7687

6 期・厚芝 もしくは 6 期・雨宮 まで

3. 会費以外の寄附金—1 口 1,000 円として何口でも

4. 会費納入期限—会計期間の 5 月末日まで

以上となっています。





がん早期発見 啓発ポスター募集

今や日本人の二人に一人は一生涯のうちに「がん」になる時代です。そこで、「がん」に対する理解を深め、がん検診受診および必要な人は精密検査受診を当たり前にする山梨県を目指したいと思って企画しました。

がん予防、早期発見、早期治療、がんに対する偏りのない理解推進を目的としてこの事業を実施します。

ご自身のため、大切な誰かのため、見知らぬ誰かのために考えてみませんか。

「[NPO法人がんフォーラム山梨](#)」ホームページをご覧ください。
がん検診のわかりやすい動画を観てイメージを膨らませてね！



期間：2023年2月1日～2月28日

申し込み方法

郵送：〒400-0025 甲府市朝日2-16-19

web：a-hanamizuki@theia.ocn.ne.jp

部門：

A) 保育園・幼稚園

B) 小学校・中学校

C) 高等学校・一般

最優秀賞：1点





優秀賞：5点

アイデア賞：5点

最優秀賞の作品は、次年度の啓発活動に使わせていただきます！

主催：NPO法人がんフォーラム山梨

※ この事業は「令和4年度山梨県地域福祉活動補助金」をうけて行っています



がんの体験があるあなたに・・・

参加無料

がんのピア・サポーター 養成講座 (令和4年度)



研修期日

1回目 3月 4日 (土)
13:00~16:45

2回目 3月 5日 (日)
12:30~16:45
(事前学習を含め計10時間)

会場

甲府市総合市民会館 (3階会議2)

主なプログラム

1回目
ピアサポーター講習Ⅰ
ロールプレイング

2回目
ピアサポーター講習Ⅱ
ロールプレイング

主な講師

福井里美氏

東京都立大学看護学科准教授

山岸良治氏

元がん相談専門員

若尾直子氏

山梨がんピアサポート希望の会

対象:

- ① がん体験者やそのご家族で、以下◆の条件を了承される方
 - ② がん相談支援センター相談員等
- ◆ 山梨県在住の方
 - ◆ がんの体験を話すことができる方
 - ◆ 守秘義務を守ることができる方
 - ◆ 全日程参加できる方

がんのピアサポートとは、同じような体験をしたからこそできる「寄り添い」などのサポートです。

がん患者を支える「医療によるサポート」と両輪となるサポートの事です。

医療では対処できない「体験しなければわからない支え」として、山梨県では2010年から実施しています。

主催：山梨県 実施機関：合同会社エースプランニング ⇒

お申込み・お問い合わせはこちら ☎055-252-7687 (14:00~16:30)

<全プログラム終了後、山梨県からの終了証が授与されます>



第1回 夢甲斐塾23期生募集委員会 式次第

1. はじめの言葉
2. 23期生募集委員会委員長の挨拶
3. 入倉塾頭より今後の方針説明
4. 募集委員会の募集要項
5. 今後のスケジュール
6. 〆の言葉

第1回 夢甲斐塾 23期生募集委員会

令和4年11月24日(水)@山梨交流センター予定
19:00

参加者:

1. 今後の計画

『概要』

- 令和5年5月末に募集終了✓
- 同6月中旬にオリエンテーション✓
- 同6月下旬に入塾式決行✓

上甲
白倉
入倉
ビデオ完成

3月公開例会 (主催20期生)

『詳細』

2月: 21期生出発式 (候補生も呼んで観て貰うか検討)

3月: 23期生募集個別対応面談 (必要に応じて開催)

4月: 23期生募集説明会×2回 (平日夜1回+日曜日中1回)

5月: 23期生募集説明会×2回 (平日夜1回+日曜日中1回)

5月下旬: 23期生募集説明会×1回

その他: 募集委員会は必要に応じて開催 夢甲斐地域無尽やお花見会など、各種行事に候補生の招待を検討 《確認事項》

入塾式-6月下旬 or 7月初旬→入倉塾長と打合せの上決定

オリエンテーション-21期生も関与してもら

→22期生とのコミュニケーションを図る目的

21期生出発式(2月)-23期生候補者にも来てもらうことで夢甲斐塾のイメージを持ってもらう

募集説明会(個別面談も)-平日夜・土日等昼に開催→日時・会場の選定(花水木の場合土曜祝日も夜)

夢甲斐塾生の企画行事などに23期生候補者も参加してもらう

☆募集締め切り5月末

※入塾の条件-①募集説明会・個別面談に参加していること ②課題作文の提出・入塾金の納入(期

限厳守) 🙏 オリエンテーション・入塾式へは極力参加することが望ましいが、絶対条件ではない

募集説明会の日程調整→入倉塾長のスケジュールとの調整

2. 募集説明会の次第 (案)

●前半：説明会・募集委員長挨拶：勝俣募集委員長・20周年記念動画再生、20周年宣言の唱和・志実践発表：出発後の塾生（要検討：どんな人を呼ぶか、そもそも今年もこれをするか）🔄 第1回目の説明会では行わない・研修方針の説明：酒井事務局長・塾長例会の紹介：入倉塾長・質疑応答（塾長例会について）・休憩（換気）・塾生例会紹介動画（23期生募集委員会(20期)作成）
・塾生例会の紹介：20期生（終盤は21期生も）
・質疑応答（塾生例会について）

●後半：座談会（19期生募集説明会まではお菓子を摘まみながらのお茶会だったが・・・）・自己紹介（塾生、候補生を含めてぐるっと一周の自己紹介）・質疑応答・補足説明（入塾金と活動費の関係など）：酒井事務局長・再度質疑応答・申込用紙記載・提出

【今後のスケジュールについて】

3. 募集用品の作成

イ. 研修説明会（募集説明会）チラシ→1月中の日程を決定し作成・・・ボランティアボードなどで発信

ロ. 名刺型チラシ→来週中（1月中）に作成

4. 次回の募集委員会の日程 →○月○日 19時から

5. その他 誰彼声掛けをすればいいというものではない・・・夢甲斐塾の目的を理解してもらうことが必要 声掛けした塾生がきちんと責任を持つことを必須とする→先輩塾生の責任を認識してもらう 募集説明会の在り方を変えていくことも必要

18時～20時半

テーマ

地球とつながる!!

南溝

- 3/3 1日目(金) 午後集合
- 4 2日目(土) 藤木 金子先生 (9時～) → 船本社馬 (林道整備実践)
- 5 3日目(日) 料理実習

小沢沢 (よりの学習)

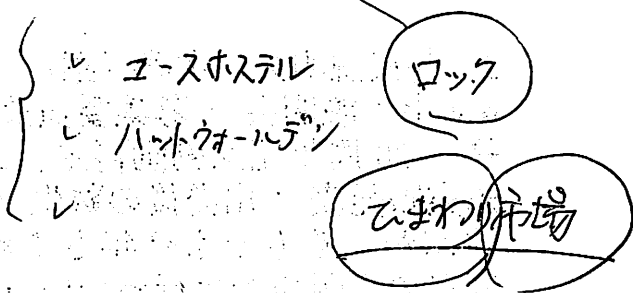

2/期の活動

うた

79,000円

活動報告書

1. 活動の概要

2. 活動の目的

3. 活動の経緯

4. 活動の成果

5. 活動の反省

6. 今後の展望

7. 謝辞

8. 参考資料

9. 添削コメント

23 期夢甲斐塾について



令和5年6月に入塾する23期生より、第3代目の塾長を務めることになり
ます夢甲斐塾8期生の入倉 要です。初代の上甲晃塾長、二代目の白倉信司
塾長(1期生)のやり方や素晴らしいところを継承しつつ、変えるべきとこ
ろは進化させ、より地域に密着し、地域に必要とされる夢甲斐塾をしっかりと

と創り上げていきたいと思っております。どうぞよろしくお願いいたします。

令和5年1月26日

入倉 要

23 期入倉要塾長体制について

1. 期間; 令和5年6月～

2. 体制; 入倉 要塾長(8期): 塾長は塾生を指導育成するとともに相談役的立場で塾の運営に関わる

仙洞田茂塾頭(2期): 塾長を補佐するとともに、塾の運営を統括する。

柴田雅央副塾頭(7期): 塾長・塾頭を補佐し、塾の運営を統括する。

松田公仁副塾頭(14期): 塾長・塾頭を補佐し、塾の運営を統括する。

酒井大介事務局長(15期): 塾の窓口的立場及び事務作業を統括する。

勝俣大紀 23期生募集委員長(20期): 23期生の募集活動を統括する。

その他(夢甲斐フェスタ委員長・郷育フォーラム委員長・部会長他)

※22期生出発時までには白倉信司塾長と二人塾長体制となります。また古事記等を学ぶ修理固成
(シュウリコセイ)講座の指導は白倉信司講師(1期)にお願いします。

3. 塾の目的; 常に変化し続ける世の中をより良くし『誇れる山梨・誇れる日本』を次世代に引き継ぐため

に①ふるさと山梨、祖国日本を愛し、高い志と強い覚悟を持った「出る杭」を育てる。(人間力育成)

②必要時に連携・協働しうる同じ志、共通のテーマを持って活動する仲間のネットワークを構築す

る。(協働力構築) ③志実践活動を通じて、誇れる地域(国)づくりを推進する(志実践)

※目的は規約記載の塾の目的がベース。 ※方針は入倉要塾長体制の方針。

4. 方針; 持続可能な組織を目指し、「志ある人づくり(人間一流教育)」「志ある仲間づくり」「志実践
活動」の更なる進化をはかる。

5-1. 活動 ①日本並びに地域の「歴史」「伝統」「文化」等を学び人間としての精神を高める。

②世のため人のために率先して行動できる志高き人材を育成する。

※皆が良くなることに本気の努力をすることにより「人間一流」を目指す。

③塾生募集活動及び他団体との連携事業等を通じて、志ある仲間を増やす。

④塾生及び関連団体等の志実践活動の後押しをする。

5-2. 実際の活動

A 修理固成講座(原則月1回、ネット&リアル); 日本人のアイデンティティに通じる古事記等を学ぶ。

B 塾生例会(入塾半年後より原則月1回): 塾生がテーマ・講師等を決めて例会運営を行う。例会運営
を通じて①志②郷土愛③リーダーシップ④チームワーク等を体得する。

C その他事業及び活動

①夢甲斐塾が主催・共催する事業(夢甲斐フェスタ・夢甲斐クリスマス等)&活動(部会活動等)

②夢甲斐塾関係者が主催&関わる事業&活動 ※イベントリストで案内されます。

③青年塾・リーダーセミナー等上甲晃名誉塾長が主催する事業(国家百年の計の会等)

D 塾の運営を検討する会議(運営会議等: 月一開催)

E 部会長がテーマに沿って開催する部会活動(歴史・道徳・生き方・時事)

F その都度必要に応じて創る実行委員会(周年事業など)

✓ 5-3. 新たな取り組み

- a 「学びの場」「体感の場」を通じて、充実感・納得感(こままでやるか)が感じられるカリキュラムにする。
- b 『志道』を常に意識して、事業実施及び活動展開する。事業計画に志道の項目を入れる。
- c 創始者の想い「地域のリーダーを育成する」に通じる第一歩として『防災士資格取得』を推奨する。
- d 上甲晃初代塾長の教えを元にした現場実践教育を行う。『松下幸之助の教訓』上甲晃著(致知出版社)を課題本とする。
- e 先輩塾生の実践活動に参加することで、実践継続の苦勞や大切さを学ぶ。

6-1. 塾生募集の方針

まずは夢甲斐塾を知ってもらった上で、会則にある下記の人を対象に募集活動を展開する。

- ①志(世のため人のために何か出来る心)を持った人
- ②山梨及び日本をもっと良くしたいと思っている人
- ③特色ある地域づくりをしたい人
- ④何かで日本一もしくはオンリーワンになりたい人
- ⑤夢を実現したい人
- ⑥自分を磨きたい人

✓ 6-2. 新たに募集対象に加える方

- ①若手政治家及びその候補者(松下政経塾の教え)
- ②行政職員
- ③地域協力隊&農業協力隊
- ④移住者
- ⑤大学生 ※その他志を持った人、夢甲斐塾に興味を持った人等(県外の方も可)

✓ 6-3. 募集の方法

- ①募集説明会の実施
- ②公開例会(3/12)の実施
- ③ホームページ&SNSによる募集
- ④動画による夢甲斐塾の説明&募集要項の説明

塾をお知らせ!!

むすびに、2001年9月5日に活動を始めた夢甲斐塾は、創立20周年の節目に二十周年宣言を策定しました。古事記のことばより「この常に変化し続ける世界を、より良くしなさい」を日本人の天命ととらえ、「一燈照隅万燈照国」の精神で、日本の和を尊ぶ優しい心を持って、お互いを尊重する持続可能な世界を目指します。としています。私の役割は、夢甲斐塾を地域に必要とされる「持続可能な組織」に進化させることだと考えています。皆様の協力をどうぞよろしく願います。

① 兼任

夢甲斐塾事務局

甲府市朝日 2-16-19 花水木

TEL 055-252-7687

info@yumekaijyuku.com

<https://www.yumekaijyuku.com/>

7月の定時総会

12月の運営会議、5年前も募集が始まる前に

1月の // に2. 決定して、開く耳も持たすのである。